

# MUSTAFA DOĐAN ANADOLU LİSESİ MÜDÜRLÜĐÜ



2024 - 2025  
BRİFİNG DOSYASI

## İÇİNDEKİLER

<b>A.</b>	<b>KURUM KİMLİK BİLGİLERİ</b> .....	3
<b>B.</b>	<b>KURUMUN GENEL ÖZELLİKLERİ</b> .....	5
<b>C.</b>	<b>PERSONEL BİLGİLERİ</b> .....	6
<b>D.</b>	<b>ÖĞRENCİ BİLGİLERİ</b> .....	8
<b>E.</b>	<b>DONANIM BİLGİLERİ</b> .....	9
<b>F.</b>	<b>KURUMUN SORUNLARI VE ÇÖZÜM ÖNERİLERİ</b> .....	10
<b>G.</b>	<b>YÜRÜTÜLEN PROJELER</b> .....	11
<b>H.</b>	<b>KURUM DIŞINDAN-BAHÇEDEN GÖRSELLER</b> .....	12
<b>İ.</b>	<b>KURUM İÇİNDEN GÖRSELLER</b> .....	13

# MUSTAFA DOĞAN ANADOLU LİSESİ

## A. KURUM KİMLİK BİLGİLERİ

Kurumun Resmî Adı	Mustafa Dođan Anadolu Lisesi
Adresi	Yavuz Selim Mah. 157 Sok. No:16 İ Kapı No :1
Telefon	446 2235344
Belgegeer (Faks)	446 2234778
E-posta Adresi	317165@meb.k12.tr
Web Adresi	mustafadogan.meb.k12.tr
Öđretim Őekli	Normal
Öđretime Bařlama Yılı	1994- 1995
Kurum Kodu	317165
Yabancı Dili	İngilizce - Almanca



Öğrencilerimizin bireysel yeteneklerini dikkate alarak bilgili, becerili ve öz güvenli olmalarını sağlamak,

Çevresi ile uyumlu olmaları ve olumlu iletişim kuracak davranış kazanmaları,

Olaylara çok yönlü ve tarafsız bakabilmeleri,

Gelişen ve değişen çağın ihtiyaçlarına cevap verebilecek beceriler kazanmalarını, gelişen teknolojiyi öğrenip kullanabilmelerini,

Liderlik özelliklerinin yanı sıra iş birliği içinde olmalarını ve ekip çalışmalarına yatkın bireyler olmalarını sağlamaktır.



Bilim ve teknolojinin farkında olan, değişime ve gelişime açık, öğrenmeyi temel ihtiyaç kabul eden, değerleri yaşayan ve yaşatan, hoşgörü sahibi, farklılıkları zenginlik kabul eden, en az bir yabancı dili çok iyi bilen, yüksek morale sahip, kendine güvenen, katılımcı, kendini sorgulayan, etkili ve nitelikli, çağdaş, demokratik ve laik bireyler yetiştirmektir.

## B. KURUMUN GENEL ÖZELLİKLERİ

### 1- OKULUN TARİHÇESİ:

İnşaatına 08 Ekim 1992'de başlanmış olup 12 Nisan 1994 tarihinde bitirilmiştir. 1994-1995 Eğitim-Öğretim yılında hazırlık sınıfındaki 72 öğrenci ile eğitime başlanmıştır. Okulun açılışı dönemin Cumhurbaşkanı merhum Süleyman DEMİREL' in teşrifleri ile yapılmıştır. Okul binası Milli Piyango İdaresi tarafından yaptırıldığı için Milli Piyango Lisesi adını almıştır. Okulumuz ilk mezunlarını 2000-2001 Eğitim-Öğretim yılında vermiştir. Şu anda okulumuz teknoloji ile donatılmış olarak Fatih Projesi pilot okulu olarak eğitime devam etmektedir. Okulun adı 2012 yılında Van depreminde hayatını kaybeden, aynı zamanda okulun mezunlarından olan Beden Eğitim Öğretmeni Mustafa DOĞAN İSMİ verilerek bugünkü adıyla Mustafa Doğan Anadolu Lisesi adını almıştır.

### 1- OKULUN ÖZELLİKLERİ:

Okulumuz tam gün ve gündüzlü karma eğitim yapmakta, öğrenci alımları dokuzuncu (9) sınıfa LGS puanı ve adrese dayalı kayıt alanına göre puan sıralaması sonucu olmaktadır.

BİRİMİN ADI	SAYISI/ÖZELLİĞİ
Müdür Odası Sayısı	1
Müdür Yardımcısı Odası Sayısı	2
Öğretmenler Odası Sayısı	1
Memur odası	1
Hizmetli odası	1
Teknisyen odası	1
Kütüphane	Z Kütüphane
Konferans salonu	1
Toplantı salonu	1
Rehberlik servisi odası	2
Spor Salonu	var
Depo-Ambar-Arşiv odası	5
Kantin	var
Derslik sayısı	21
Yapım Yılı	1994 (08 Ekim 1992 başlama – 12 Nisan 1994 bitirme)
Toplam Oturum Alanı	5900 m <sup>2</sup>
Blok Sayısı	1
Kat sayısı	2
Isınma Şekli	Doğalgaz
Pansiyon	Yok
Kat Adedi	2

## C. PERSONEL BİLGİLERİ

### ÖĞRETMEN NORM KADRO DURUMU

Sıra No	Branş Adı	Ders Saati	Norm Kadro	Mevcut	Sözleşmeli	Aylıksız İzinde	Görevlendirme	TOPLAM	İhtiyaç	Fazla
1	Türk Dili ve Edebiyatı	129	6	6	0	0	0	6	0	0
2	Matematik	134	6	7	0	0	0	7	0	1
3	Biyoloji	36	2	2	0	0	0	2	0	0
4	Fizik	36	2	2	0	0	0	2	0	0
5	Kimya	36	2	2	0	0	0	2	0	0
6	Felsefe	18	1	1	0	0	0	1	0	0
7	İngilizce	104	5	5	0	0	0	5	0	0
8	Almanca	42	2	2	0	0	0	2	0	0
9	Coğrafya	44	2	3	0	0	0	3	0	1
10	Tarih	58	3	3	0	0	0	3	0	0
11	Din kül.ve Ah. Bil.	68	3	3	0	0	0	3	0	0
12	Beden Eğitimi	42	2	3	0	0	0	3	0	1
13	Görsel Sanatlar	24	1	1	0	0	1	1	0	0
14	Müzik	18	1	1	0	0	0	1	0	0
15	Rehberlik	0	2	2	0	0	0	2	0	0
GENEL			40	43	0	0	1	43	0	3

### 2.KURUMDA ÇALIŞAN PERSONEL SAYISI

	Kadrolu	Aylıksız İzinde	Sözleşmeli	Görevlendirme	Ücretli	Hizmet Alımı (İUP)	Toplam	İhtiyaç
Müdür	1						1	0
Müdür yardımcısı	2						2	0
Öğretmen	43						43	0
Memur	2			1			3	0
Teknisyen	1						1	0
Hizmetli				1		5	6	0
Sürekli İşçi	1						1	0
TOPLAM	50			2		5	57	0

### 3. KURUMDA ÇALIŞAN ÖĞRETMEN BİLGİLERİ

Sıra	Adı ve Soyadı	Branşı	Kadro Durumu
1	MEHMET ÇAKIR	ALMANCA	Kadrolu
2	RAMAZAN TUNÇER	ALMANCA	Kadrolu
3	MUSTAFA VURGUN	BEDEN EĞİTİMİ	Kadrolu
4	SERKAN PAÇACI	BEDEN EĞİTİMİ	Kadrolu
5	CİHANGİR SATAR	BEDEN EĞİTİMİ	Kadrolu
6	AYŞEGÜL BAŞYAZICI	BİYOLOJİ	Kadrolu
7	SUAT ŞENGÜL	BİYOLOJİ	Kadrolu
8	BURCU ARICAN	BİLİŞİM TEKNOLOJİ	Kadrolu
9	HAYRETTİN DELİGÖZ	COĞRAFYA	Kadrolu
10	HACER TUYSUZ	COĞRAFYA	Kadrolu
11	NURİ KOÇ	COĞRAFYA	Kadrolu
12	FARUK ÖZDEMİR	DİN KÜLTÜRÜ	Kadrolu
13	LEYLA ÇALIK	DİN KÜLTÜRÜ	Kadrolu
14	MERVE ÖZDEMİR	DİN KÜLTÜRÜ	Kadrolu
15	NURAY ERSOY	FELSEFE	Kadrolu
16	YALÇIN ÇAKAR	FİZİK	Kadrolu
17	SADİYE ARI	FİZİK	Kadrolu
18	TALHA YAKUP ATLI	GÖRSEL SANATLAR	Görevlendirme
19	BURCU YOĞURTCU	İNGİLİZCE	Kadrolu
20	MÜGE SÖNMEZ	İNGİLİZCE	Kadrolu
21	ZELİHA ÖLMEZTÜRK	İNGİLİZCE	Kadrolu
22	ZEYNEP SÜMER	İNGİLİZCE	Kadrolu
23	TANER OVACIKLIOĞLU	KİMYA	Kadrolu
24	EBRU İLHAN	KİMYA	Kadrolu
25	ORHAN DANIŞMAN	MATEMATİK	Kadrolu
26	ÇİĞDEM DURGUN	MATEMATİK	Kadrolu
27	İNAN DURUKAN	MATEMATİK	Kadrolu
28	MUSTAFA SAYIN	MATEMATİK	Kadrolu
29	YASEMİN KABASAKAL	MATEMATİK	Kadrolu
30	TOLGAHAN KAYĞISIZ	MATEMATİK	Kadrolu
31	YASEMİN SEVİNÇ	MATEMATİK	Kadrolu
32	SELÇUK DÜZKAYA	MÜZİK	Kadrolu
33	HAMİDE K. SAĞIRLI	REHBERLİK	Kadrolu
34	SEVAL TAPANOĞLU	REHBERLİK	Kadrolu
35	ASUMAN AKARTEPE	TARİH	Kadrolu
36	MUSTAFA SAKA	TARİH	Kadrolu
37	HASAN GÜLEN	TARİH	Kadrolu
38	ÖZLEM YÜCEL	TÜRK DİLİ VE EDEB.	Kadrolu
39	TARIK TOLGA SONAT	TÜRK DİLİ VE EDEB.	Kadrolu
40	SALİH ZEKİ GÜNER	TÜRK.DİLİ VE EDEB.	Kadrolu
41	SELVİ KÖSE KILIÇGÜN	TÜRK.DİLİ VE EDEB.	Kadrolu
42	SİBEL TAN CAHYİR	TÜRK.DİLİ VE EDEB.	Kadrolu

## D. ÖĞRENCİ BİLGİLERİ

### 1. ŞUBE VE ÖĞRENCİ SAYILARI

SINIF VE ŞUBE	KIZ	ERKEK	TOPLAM
9 – A	16	13	29
9 – B	15	13	28
9 – C	16	12	28
9 – D	15	13	28
9 – E	16	13	29
10 – A	13	15	28
10 – B	17	12	29
10 – C	16	12	28
10 – D	16	11	27
11 – A	11	10	21
11 – B	9	13	22
11 – C	16	11	27
11 – D	18	8	26
11 – E (dil)	16	4	20
12 – A	12	13	25
12 – B	13	13	26
12 – C	15	10	25
12 – D	13	9	22
12 – E (dil)	17	1	18
<b>TOPLAM</b>	<b>280</b>	<b>206</b>	<b>486</b>



## E. DONANIM BİLGİLERİ

Araç -Gereçler	2024 yılı Mevcut Sayısı	İhtiyaç
Bilgisayar		
Dizüstü Bilgisayar	3	
Akıllı Tahta	25	
Tablet		
Yazıcı	7	
Tarayıcı		
Tepegöz		
Projeksiyon	2	
Televizyon	5	
İnternet Bağlantısı		
Fen Laboratuvarı	var	
Bilgisayar Lab.	yok	
Faks	yok	
Fotoğraf Makinesi	1	
Kamera	yok	
Baskı Makinesi	1	
Kütüphanedeki Kitap Sayısı	3500	

## F. KURUMUN SORUNLARI VE ÇÖZÜM ÖNERİLERİ

Sorun Türü	Sorunlar	Çözüm Önerileri
Bina İle İlgili Sorunlar	1-Okul etrafındaki tretuvar çökmeleri 2-Okul kantini iç kısmının temiz ve kullanışlı olmaması	- Çöken tretuvarların kaldırılarak çökmeye neden olan arızanın giderilerek yeniden yapılması - Kantin iç kısmının tamamen kaldırılarak yeni bir tezgah yapılması, zemin kısmının fayans türü malzemeyle kaplanması, ön vitrin kısmının yeniden yapılması
Okul Bahçesi İle İlgili Sorunlar	Okul bahçesini vasat görünümü	- Yeniden peyzaj oluşturularak zemindeki toprağın da kalınlaştırılması, gerekli yerlere beton veya kilit taş döşenmesi
Okul Pansiyonu İle İlgili Sorunlar		
Öğretmen ve Yönetici İle İlgili Sorunlar (İhtiyaç)		
Personel İle İlgili Sorunlar (İhtiyaç)		
Öğrenci Kontenjanı İle İlgili Sorunlar		
Öğrenci Devamı İle İlgili Sorunlar		

## G. YÜRÜTÜLEN PROJELER

Sıra No.	Proje Adı	Proje Türü	Projenin Amacı
1	Uluslararası Kardeş Okul Projesi	Uluslararası Kardeş Okul Uygulaması	Okullar Arasında Eğitim, İş Birliğini Ve Dostluk Bağlarını Güçlendirmek
2	Penpal Project	İngilizce Dersi Etkinlik Projesi	Mektuplaşma Yoluyla Öğrencilerin Dil Ve Kültür Gelişimini Desteklemek
3			
4			
5			
6			
7			

## H. KURUM DIŐINDAN-BAHÇEDEN GÖRSELLER



## I. KURUM İÇİNDEN GÖRSELLER

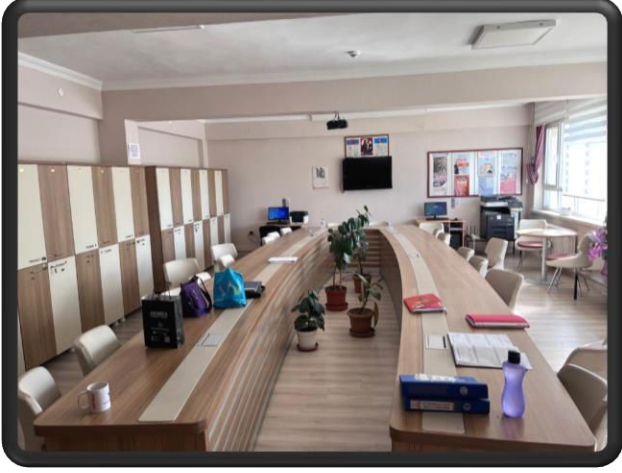

**Öğretmenler Odası**

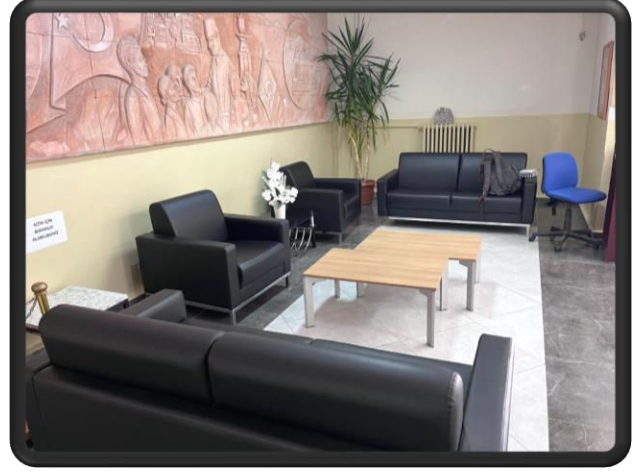

**Bekleme Salonu**

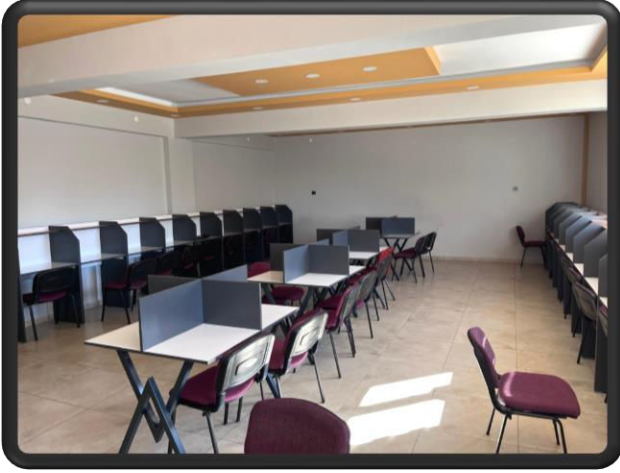

**Etüt Sınıfı**

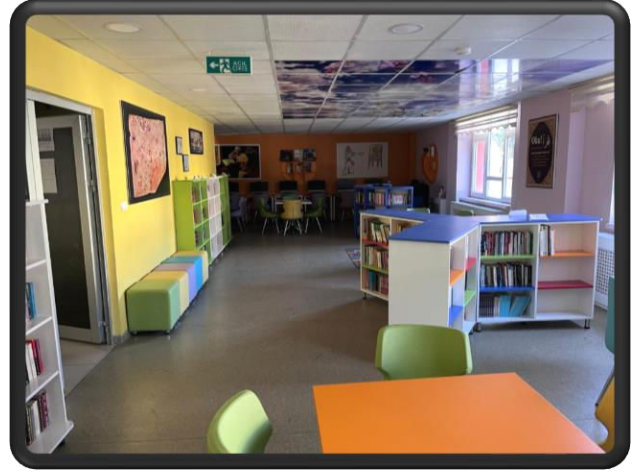

**Kütüphane**



**Kantin**

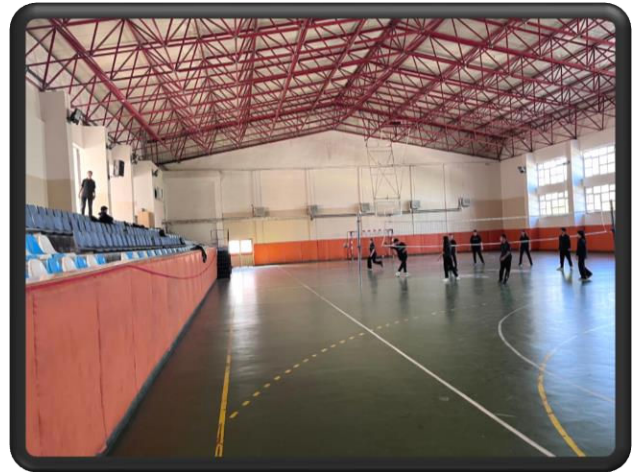

**Spor Salonu**

Hasan ÖZTÜRK  
Okul Müdürü